Cooperativa di
Bessimo
onlus
HOUSING
SOCIALE

SERVIZIO HOUSING RESIDENZIALE
PROGETTO «FATTI UN TETTO!»

L'OBIETTIVO DEL SERVIZIO

è attivare percorsi di Housing Sociale temporaneo per persone in condizioni di fragilità socio - abitativa per le quali è ipotizzabile un'autonomia nel breve - medio periodo.

L'ACCOGLIENZA DEI BENEFICIARI

all'interno dell'appartamento potrà avvenire per un periodo di 12 mesi, con la possibilità di una proroga fino ad un massimo di 18 mesi, previa valutazione della responsabile del servizio (Karin Spinelli).

IL SUPPORTO EDUCATIVO

La Responsabile e le educatrici del servizio («equipe Housing») predispongono e realizzano il supporto educativo necessario, in accordo con il soggetto ed eventualmente con il servizio inviante (Servizio sociale di residenza o Ser.D alla fine del percorso in comunità) secondo quanto previsto all'interno del progetto individualizzato che l'equipe stende all'ingresso in Housing.

CONTATTI: KARIN SPINELLI (Responsabile) - Tel. 338 64 30 132 / Mail, k.spinelli@bessimo.it - Cooperativa di Bessimo ONLUS - www.bessimo.it / #coopbessimo

CHI PUO' ACCEDERE AGLI APPARTAMENTI:

MAGGIORENNI

NO AFFIDATI

NO PROBLEMI PSICHIATRICI / NO PROBLEMI DI DIPENDENZA ATTIVA

AUTONOMIA DI SPOSTAMENTO E DI GESTIONE

IN REGOLA CON TUTTI I DOCUMENTI

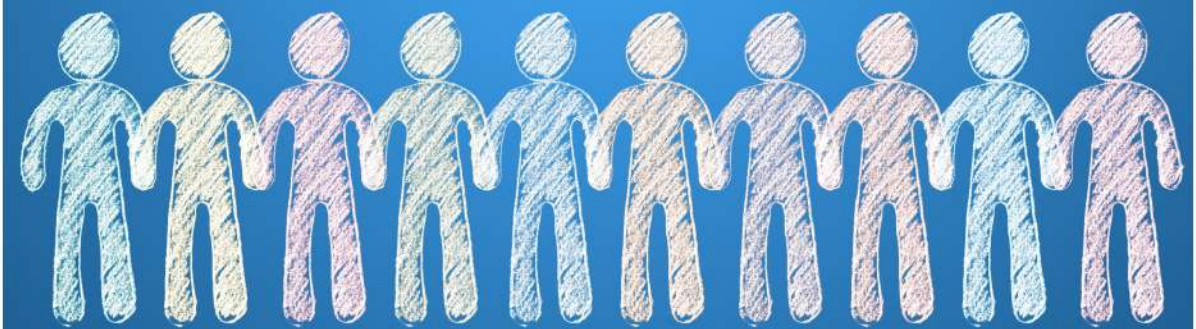

CONTATTI: KARIN SPINELLI (Responsabile) - Tel. 338 64 30 132 / Mail, k.spinelli@bessimo.it - Cooperativa di Bessimo ONLUS - www.bessimo.it / #coopbessimo

COSA OFFRE IL PROGETTO HOUSING:

AMBITO LAVORATIVO

Supporto in merito alla ricerca del lavoro, alla tenuta del lavoro, alle fasi di passaggio.

AMBITO ABITATIVO

Gestione della casa, accompagnamento nel passaggio ad un alloggio autonomo.

AMBITO DELLA SOCIALITA' E TEMPO LIBERO

Riappropriazione della condizione di cittadino attivo.

AMBITO RETE FAMILIARE

Supporto nella ritessitura dei legami famigliari.

CONTATTI: KARIN SPINELLI (Responsabile) - Tel. 338 64 30 132 / Mail, k.spinelli@bessimo.it - Cooperativa di Bessimo ONLUS - www.bessimo.it / #coopbessimo